Compartir 0 Más Siguiente blog» Crear un blog Acceder

Perdidos en la Atlántida

Donde comentaremos los libros que más nos gusten (y los que no) y pasaremos un rato entretenido analizando las principales novedades de las editoriales más minoritarias.

Estamos en la Calle Gran Vía nº 9 de Granada.
Visítennos o si lo prefieren contacten con nosotros en: libreria_atlantidagv9@hotmail.com

martes, 2 de octubre de 2012

NOVEDAD: Rat girl. Kristin Hersh. Alpha decay.

La cantautora norteamericana Kristin Hersh publica un libro de una honestidad brutal. Una radiografía de la década de los ochenta esplendidamente divertida pero a la vez conmovedora. Una historia de superación o quizás algo más. Tienen que leerlo para comprenderlo.

La novela.

Corre el año 1985 y Kristin Hersh, autora del libro, tienen solo diecinueve años de edad pero un futuro completamente prometedor. Su grupo de música, Throwing Muses, empieza a despegar y la crítica norteamericana comienza a alabar sin parar el sonido que producen. Todo el entorno parece terriblemente optimista y las locuras propias de la década ocurren sin cesar. Poco podía esperar nuestra autora lo que estaba por venir.

Ese mismo año se le diagnostica síndrome bipolar y se queda embarazada. A pesar de ser criada en un ambiente hippie no se ve capacitada para llevar todos estos acontecimientos con la suficiente calma y comienza una caída a los infiernos donde los antidepresivos mezclados con vitaminas para el embarazo se convierten en un cocktail habitual. Todo eso además intentando mantener unida una banda que está a punto de convertirse en el nuevo hito del rock.

La autora.

Kriatin Hersh, nacida en la ciudad de Atlanta en 1966, es la reconocida cantante del grupo Throwing Muses. Su talento musical fue precoz, a los nueve años ya componía canciones y toca la guitarra, lo que la ayuda a labrarse una excelente reputación en el mundo de la música. Además del grupo, también tiene a asus

Páginas vistas en total
95200

Nuestros amigos

La Espada en la Tinta | Revista online de literatura, cómics y novedades editoriales
Minotauro: Novedades – Noviembre 2012. Aluvión de novedades sobre «El Hobbit: Un Viaje Inesperado»
Hace 37 minutos

Algunos cuentos...
Batallas
Hace 2 horas

Revista Calibre .38
"Traición", de Ignacio Barroso Benavente
Hace 3 horas

ABRACADABRA
En Alemania encuentran a dos hijos bastardos del Rey de España.
Hace 1 día

En la Aurora
El mundo más real
Hace 2 días

El blog de AZETA Distribuciones
Entrega Premio Librero del año en Liber 2012: Liberías Picasso de Almería y Granada
Hace 3 días

EL ALMA DIFUSA
A la desesperada
Hace 4 días

ELENA CASERO
TRIBULACIONES DE UN SICARIO Y DISCORDANCIAS EN AMAZON
Hace 5 días

–"La Bebida y el Diablo se llevaron al Resto"–
"Historias de Corsarios Vascos"– José Antonio Azpiazu
Hace 1 semana

El Albayzín de ayer
OTOÑO MORISCO: 2 PARTE. EXODO
Hace 3 semanas

Oscilaciones
Ramiro.

espaldas una firme carrera como cantautora en solitario.

Valoración.

Un libro trágico y alegre a la vez. Una mezcla de libro de superación con crónica del mundo. Muy interesante.

"Divertidas, extrañas, nerviosas, las memorias de Hersh son todo lo que un fan no se atrevería a esperar: un faro en un campo oscuro que ilumina tanto los misterioso como lo mundano. Un libro bello, honesto y escrito con más cercanía que aquella que podrías encontrar en cualquier canción de Throwing Muses,"
Wesley Stace.

Datos del libro:
Título: Rat Girl.
Autor: Kristin Hersh.
Editorial: Alpha decay.
ISBN: 978-84-92837-45-8.
PVP: 27 Euros.
Número de páginas: 416.

Publicado por Perdidos en la Atlántida. en 16:57

Recomendar esto en Google

Etiquetas: Alpha Decay

Sin comentarios:

Publicar un comentario en la entrada

Comentar como: Seleccionar perfil...

Publicar Vista previa

Entrada más reciente Página principal Entrada antigua

Suscribirse a: Enviar comentarios (Atom)

Hace 2 meses

Ediciones Traspiés
Títulos de Traspiés para los lectores de Norteamérica
Hace 3 meses

bocados
TRUFAS DE GALLETAS OREO
Hace 5 meses

Francisco Ortiz
La nueva filosofía española
Hace 11 meses

Locura literaria
Hace 2 años

El blog de UDL libros

Suscribirse a

Entradas

Comentarios

Carlos López Roldán

Participar en este sitio
Google Friend Connect

Miembros (26) Más »

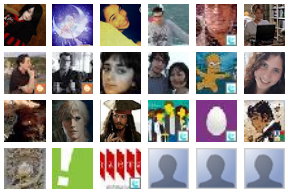

¿Ya eres miembro?Acceder

Datos personales

Perdidos en la Atlántida.

Ver todo mi perfil

Entradas populares

ESPECIAL: Mafalda, todas las tiras. Quino. Lumen.

Todas las imágenes que aparecen en el blog pertenecen a sus respectivos dueños legales y son reproducidas