RED DE LETRAS

EL AUTOR DEL MES
KRISTIN HERSH

RAT GIRL
Alpha Decay / 310 pgs. / 19,50 €

Combinando la autobiografía y la crónica de una década especial para el pop, la cantante de Throwing Muses nos devuelve a los efervescentes escenarios de finales de los 80. La narración arranca con una Kristin cuyo precoz talento le permitió debutar con solo 14 años, y alcanzar el éxito con su banda en cuestión de meses. Casi simultáneamente, le diagnosticaron síndrome bipolar. Poco después se quedó embarazada y pasó temporadas en la calle. Kristin no cuenta estos y otros momentos turbulentos como si de un culebrón contemporáneo se tratara, convirtiendo esos recuerdos en *shots* divertidos, surrealistas y honestos. Criada en una comuna hippie y superviviente del circuito musical de una época intensa y voraz, la autora extiende a la literatura esa mirada propia, excitante e intimista, que sus fans llevan tiempo disfrutando en sus letras.

LOS PAISAJES DEL APOCALIPSIS

Varios autores (antología coordinada por John Joseph Adams)
Valdemar / 576 pgs. / 33,50 €

Desde el comienzo de la civilización se han producido rupturas que han alterado de forma más o menos radical el orden mundial. Los relatos recogidos en esta antología son apasionantes aventuras de anticipación sobre esos colapsos alimentados por descubrimientos científicos, cambios sociológicos, avances fisiológicos o episodios catastróficos. Visiones, excesos y realidades alternativas firmadas por reconocidos autores como George R. R. Martin, Jonathan Lethem, Orson Scott Card, Gene Wolfe, Cory Doctorow, Paolo Bacigalupi, Octavia E. Butler o Neal Barrett Jr., que resultan perfectos para devorar durante el paréntesis estival cuyo tiempo dedicamos a divertirnos, reflexionar y recargar pilas.

HERO SEEDS

Diego Motta y otros autores
Khalada Comics / 32 pgs. / 3,50 €

La editorial valenciana Khalada inicia su andadura en el marco de la edición especializada en cómic anunciando dos títulos de obligada mención. Por un lado la versión en papel de 'Malviviendo', la webserie. Por otro, el aterrizaje de un extraterrestre nada de fiar que protagoniza 'Hero Seeds', una iniciativa del guionista y diseñador de personajes Diego Motta en la que ha involucrado a artistas de la talla de Ariel Olivetti, Eduardo Risso, Glenn Fabry, José Fonollosa o Sergio Bleda, entre otros. Una miniserie de cinco números con dos episodios por número que parodia de forma canalla y lisérgica las historias de superhéroes que amamos y la negra estampa cotidiana que odiamos.

CÓMO PENSAR MÁS EN EL SEXO

Alain de Botton
Ediciones B / 168 pgs/ 12 €

Pornografía, fetichismo, adulterio, webcitas... La vida está llena de invitaciones a la lujuria que ciertos sectores de la sociedad intentan reprimir. El presentador de televisión, escritor y empresario suizo Alain de Botton es especialista en darle la vuelta a lo cotidiano para presentarlo como una nueva oportunidad de paladear la vida. Lo hizo con anteriores propuestas literarias ('Cómo cambiar tu vida con Proust' o 'El arte de viajar'). Ahora vuelve su atención hacia el sexo del futuro para diseccionar placeres, dilemas y errores en torno a nuestro ejercicio físico favorito.

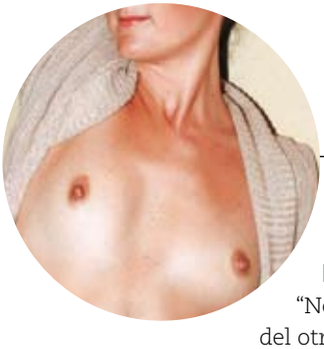

EL MICRO RELATO ERÓTICO: **MAR ADENTRO**

Enviado por Rosana

"No era casualidad que terminaran muchas cenas estivales entre las dunas, bebiendo el postre entre las piernas del otro. Tampoco que tuvieran que salir corriendo cuando escuchaban las pisadas de los policías que se acercaban en su ronda por la playa. A menudo, para despistar se adentraban en el agua y lamían entre sal el deseo interrumpido. Anoche, un miembro caliente y desconocido se sumó a la experiencia acuática, visitando rápida y sabiamente las cuevas de ambos. Cuando sumergieron las cabezas, todo había acabado. Tendrían que volver para despejar sus dudas sobre la verdadera naturaleza del tercer nadador".

Envía tu microrelato a: microrelatoeropl@gmail.com