PUBLICIDAD
Ernsting's family
19,-
19,-
9,-
HERBST-HIGHLIGHTS!
Zum Shop! >
PUBLICIDAD
¿Tienes dudas sobre ortografía...?
Estandarte.com

La espada de los cincuenta años

Muy pronto tendremos en español lo nuevo de Mark Z. Danielewski.

24 de septiembre de 2014. Estandarte.com

Qué: **La espada de los cincuenta años** Autor: **Mark Z. Danielewski** Editorial: Alpha Decay / Pálido Fuego Año: 2014 Páginas: 288 Cuándo: 14 de octubre de 2014 Precio: 20,90 €

La espada de los cincuenta años es la última novela editada hasta el momento por **Mark Z. Danielewski**, el autor de *La casa de hojas*, uno de los mejores libros del año 2013 en la gran mayoría de las listas (incluida la nuestra, claro).

Alpha Decay en coedición con Pálido Fuego publicará el próximo 14 de octubre ***La espada de los cincuenta años***, un relato de **terror experimental** que comparte muchos rasgos, en especial en lo relativo a la composición y distribución del texto dentro las páginas, con *La casa de hojas*. El texto está traducido por Javier Calvo y aún no se ha dado a conocer la portada.

La espada de los cincuenta años, novela con apariencia de poema en prosa, fue publicada inicialmente en Holanda en 2005, en una edición limitada de mil ejemplares ahora imposible de encontrar fuera de círculos de coleccionistas, y a finales de 2012 vio la luz en Estados Unidos su versión ampliada, dotada de una batería de ilustraciones visualmente "cosidas" a las páginas que, como no podía ser de otra forma, interactúan con el texto y el tempo de la narración y complementan, e incluso enfatizan, la panoplia de sensaciones que cabe obtener de su lectura.

La voz narradora de la novela pertenece a **una costurera que acaba de divorciarse de su marido a causa de la infidelidad de éste con la mujer cuyo cumpleaños se está celebrando en la fiesta en la que se desarrolla la acción**. En ella, un misterioso cuentacuentos supuestamente profesional narra su historia a una audiencia compuesta por cinco niños huérfanos. El narrador tiene delante una caja negra y alargada en la que, es de suponer, se encuentra la espada que da título a la novela. Con un estilo místico y poético, el hombre relata a los niños su búsqueda épica de una espada forjada por un herrero mágico para satisfacer una revancha. **Los niños asisten aterrados y expectantes a la evolución de la historia, que se saldará con un oscuro final.**

Mark Z. Danielewski (Nueva York, 1966) estudió Literatura en la Universidad de Yale y cursó estudios cinematográficos en la School of Cinema-Television de California. *La casa de hojas* (Alpha Decay/Pálido Fuego 2013), su primera

Mark Z. Danielewski.

PUBLICIDAD
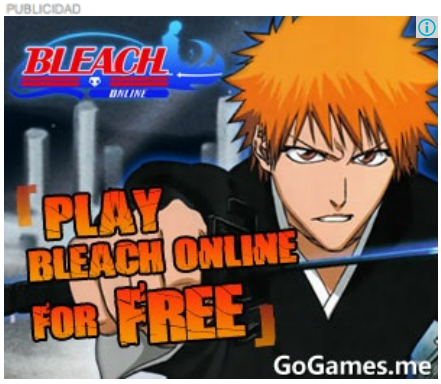

Noticias relacionadas ¶

- La muerte de Bin Laden: No Easy Day
  Matt Bissonnette y 'la otra' versión de la muerte de Bin Laden.
- Un día difícil: la muerte de Bin Laden
  En noviembre se publicará el testimonio de Mark Owen en español.
- La casa de hojas, de Mark Z. Danielewski
  Te hablamos de ella hace meses... Ya está en librerías.
- Jesús Espada, III Premio Cobisa
  Una emocionante carta de amor con el alzheimer como fondo.
- Cincuenta sombras de Grey ya tiene tráiler
  La película sobre la trilogía de E. L. James se estrenará en febrero.

y aclamada novela, se ha convertido en un éxito de culto instantáneo en todos los país en que ha sido publicada. ***La espada de los cincuenta años*** es su nuevo reto en el terreno de la narrativa experimental con tintes de misterio y terror.

Noticias relacionadas:
- La casa de hojas, de Mark Z. Danielewski
- Los mejores libros del año 2013
- Tatuajes literario: frases en la piel

SOLTEROS en mi ciudad
Realiza el test de afinidad y empieza a recibir perfiles REALES afines a tí. Método científico
» Pincha aquí

La Red Premium Ligatus
Genere leads de calidad gracias a la red Premium Ligatus ¡Descúbrelo ahora!
» Pincha aquí

La Red Premium Ligatus
Genere leads de calidad gracias a la red Premium Ligatus ¡Descúbrelo ahora!
» Pincha aquí

La Red Premium Ligatus
Genere leads de calidad gracias a la red Premium Ligatus ¡Descúbrelo ahora!
» Pincha aquí

Publicidad Ligatus

¿Qué te ha parecido la noticia?

Vota: | Resultado:

¿Quieres compartirla?

| Enviar por correo

Añade un comentario...

Comentar con...

Plug-in social de Facebook

Comentarios en estandarte- *0*

Comentario:

Nombre:

E-mail:

Normas de uso:
Ésta es la opinión de los internautas, no de Estandarte.com

No está permitido verter comentarios contrarios a las leyes españolas o injuriantes.

Reservado el derecho a eliminar los comentarios que consideremos fuera de tema.

Enviar

PUBLICIDAD

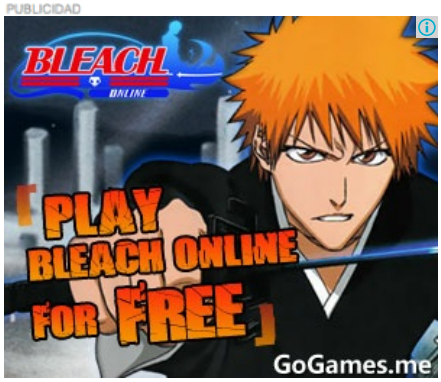

Búscanos en Facebook

Estandarte.com
Me gusta

A 5501 personas les gusta Estandarte.com.

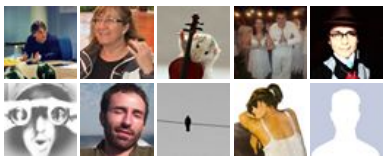

Plug-in social de Facebook

Utilizamos cookies propias y de terceros para mejorar tu experiencia de navegación y realizar tareas de análisis. Al continuar con tu navegación entendemos que las aceptas. Política de cookies Aceptar