CONSULTA AQUÍ LA AGENDA DE CONCIERTOS DE TU CIUDAD

Valoracion lector / 0 votos / Articulo comentado 0 veces

Los sueños de Maria Rodés, al desnudo

En marzo se publica "Duermevela", donde la cantautora recopila sueños (y alguna pesadilla)

Lunes, 23 de febrero de 2015 | 17:43

Autor Redacción
Foto Archivo
País España

Tweet Recommend 1

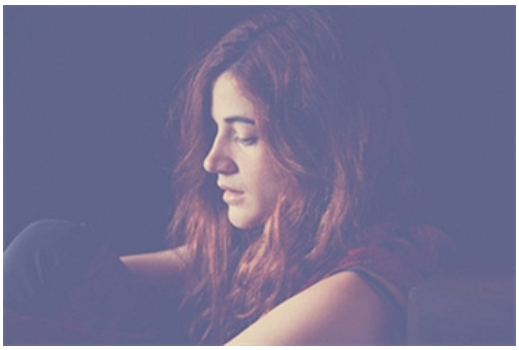

Lo nuevo de **Maria Rodés** va a hacer la boca agua a los psicoanalistas: se publica en marzo **"Duermevela. Los sueños de Maria Rodés"**, y da lo que promete: el libro es una colección de sueños (y una pesadilla) en los que la cantautora barcelonesa deja al desnudo un mundo interior que ya asoma en sus canciones, y por el que pasean involuntariamente algunos conocidos del mundillo como **Russian Red**, **Refree** o **The New Raemon**.

Es la costumbre que tiene desde hace años de apuntar cada mañana el sueño de la noche anterior la que ha dado fruto a este libro, donde los relatos se acompañan además de algunos dibujos que hizo en su infancia. El 23 de marzo, Alpha Decay mediante (el libro se publica en su colección "Héroes modernos", será el día en que podamos echar un vistazo al inconsciente de **Maria Rodés**.

MÁS EN MONDOSONORO

"Smells Like Teen Spirit" según Tori Amos

John Lydon no deja títere con cabeza

Gira estatal de Straitjackets y Deke Dickerson

Mejores Discos Nacionales de 2014. Del 20 al 1

TAMBIÉN EN LA RED

¿Por qué se usa la palabra "Hola" para responder al teléfono y no otra?
(Babbel)

Sus detractores le llaman “Penaldo”, pero los penalties también hay que meterlos
(Rankings de Futbol)

Messi nombra a su sucesor
(Rankings de Futbol)

A fondo: la revolución de HP en el 3D (I)
(Gestiondeimpresion.c

recomendado por

COMENTARIOS

No hay comentarios para éste artículo

Si deseas firmar el comentario con tu nombre debes iniciar la sesión con tu cuenta de usuario.
También así evitarás el uso del código de validación!

Nombre:

Anónimo

Comentario:

Introduce tu comentario....

Enviar