Foto: Alpha Decay

De momento al **80%** le gusta esta foto
¿Y a ti?

20 ideas para regalar el Día del Libro

Duermevela, de Maria Rodés (Alpha Decay)

Cada mañana, Maria transcribe en un cuaderno lo que recuerda haber soñado la noche anterior. Conocida por su faceta de compositora y cantante, Maria Rodés publica una recopilación de esos textos acompañados por dibujos de su niñez. Desde la editorial recomiendan leerlos en voz baja.

Ideal para: ensoñadores
Precio: 16,90 euros

NOELIA RAMÍREZ
23 DE ABRIL DE 2015

Twittear 12 Compartir 3 g+1 0 0

Para poder comentar debes estar registrado y haber iniciado sesión

¿Eres usuario de El PAÍS? IDENTIFÍCATE

¿Eres nuevo? REGÍSTRATE

0 COMENTARIOS

S MODA y MARY KAY
te invitan a una jornada única
en el Madrid Open de Tenis
DEPORTE & BELLEZA

BÁSICOS

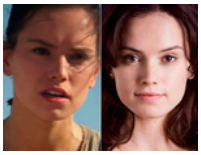

Tips

Así es Daisy Ridley, la enigmática protagonista de 'Star Wars'
Tiene un papel principal en 'El despertar de la fuerza', pero poco se sabe de ella. Investigamos quién es esta actriz, cuyos perfiles sociales desaparecieron con el anuncio del reparto del film.

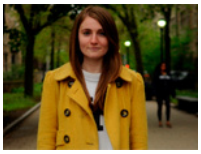

Placeres

Por qué deberíamos leer a Marina Keegan
Tenía 22 años cuando un accidente de coche acabó con un futuro brillante: licenciada 'cum laude' en Yale, le esperaba un trabajo en el 'New Yorker'. Un libro recopila sus textos

Actualidad

¿Por qué las modelos de Zara están tan tristes?
Una bloguera investiga el caso de las melancólicas chicas de la web de Inditex. No es la primera en cuestionarse la infinita aflicción de las chicas de catálogo.

Leído Reciente

1 **¿Por qué las modelos de Zara están tan tristes?** 22/04/2015

2 **"Somos demasiado jóvenes para estar tan tristes"** 20/04/2015

3 **Así es Daisy Ridley, la enigmática protagonista de 'Star Wars'** 22/04/2015

4 **Por qué deberíamos leer a Marina Keegan** 21/04/2015

5 **El 'zasca' de David Beckham a su hijo Brooklyn en Instagram** 20/04/2015